

- PL5** Area Parzialmente esente - Art. 8.2.8  
Area esondabile E\_R2 (P.A.I.)  
Area esondabile con maggiore frequenza (P.T.C.)  
L'area esondabile viene ripermetrata in sede di approfondimento geomorfologico
- PIP2** Area Parzialmente esente  
Area esondabile E\_R2 (P.A.I.)  
Area esondabile con maggiore frequenza (P.T.C.) - Art. 8.2.8  
L'area esondabile viene ripermetrata in sede di approfondimento geomorfologico
- PL4** Area esente - Art. 8.2.8
- PIP1** Area Parzialmente esente  
Area esondabile E\_R2 (P.A.I.)  
Area esondabile con maggiore frequenza (P.T.C.)  
Art. 8.2.2 delibera n.16 del 2/2/74  
L'area esondabile viene ripermetrata in sede di approfondimento geomorfologico
- PL3** Area esente - Art. 8.2.8
- L1** Area esente - Art. 8.2.2 delibera n.82 del 3/11/82
- PP2** Area esente - Art. 8.2.8
- PP1** Area esente - Art. 8.2.8
- Area Parzialmente esente - Art. 8.2.8  
**PP3** Area esondabile E\_R2 (P.A.I.)  
Area esondabile con maggiore frequenza (P.T.C.)  
L'area esondabile viene ripermetrata in sede di approfondimento geomorfologico (l'area diventa totalmente esente)
- PP4** Area esente - Art. 8.2.8
- Area Parzialmente esente - Art. 8.2.8  
**PL1** Area esondabile E\_R2 (P.A.I.)  
Area esondabile con maggiore frequenza (P.T.C.)  
L'area esondabile viene ripermetrata in sede di approfondimento geomorfologico (l'area diventa totalmente esente)
- L2** Area esente - Art. 8.2.2 delibera n.46 del 30/6/79  
Piano attuativo completato
- Area Parzialmente esente - Art. 8.2.2 delibera n.18 del 28/1/73  
Interessate ad area di frana  
**L3** FRANE F\_R1\_P1  
L'area è stata ripermetrata in sede di approfondimento geomorfologico perchè interessata a due aree di frana
- Aree urbanizzate esenti  
Art.11 8.2.1 ed 8.2.8 del P.T.C. ( art. 27 comma 5 P.P.A.R.)
- A0** Area esente  
Zone Residenziali di risanamento nuclei frazionali  
Alcune ripermetrata in sede di approfondimento botanico-vegetazionale e geomorfologico
- BR** Area esente  
Zone Residenziali di risanamento e ristrutturazione
- B** Area esente  
Zone Residenziali di Completamento
- F** Area esente  
Zone per Attrezzature pubbliche e di interesse generale



# COMUNE DI PIEVE TORINA

## PIANO TERRITORIALE DI COORDINAMENTO DELLA PROVINCIA DI MACERATA

PROVINCIA DI MACERATA  
DIPARTIMENTO n. 3  
11° Settore Urbanistica - E.R.P.  
Attività Estrattive  
Allegato alla delibera  
N. 366 del 21 SET. 2009

# TAV. 0

TAVOLA DELLE AREE ESENTI

RAPPORTO

DATA

RIFERIMENTO

PROGETTISTI  
Arch. Vanda Paciaroni  
Collaboratrice  
Arch. Valentina Agostino

# A109

### 1.1 PIEVETORINA

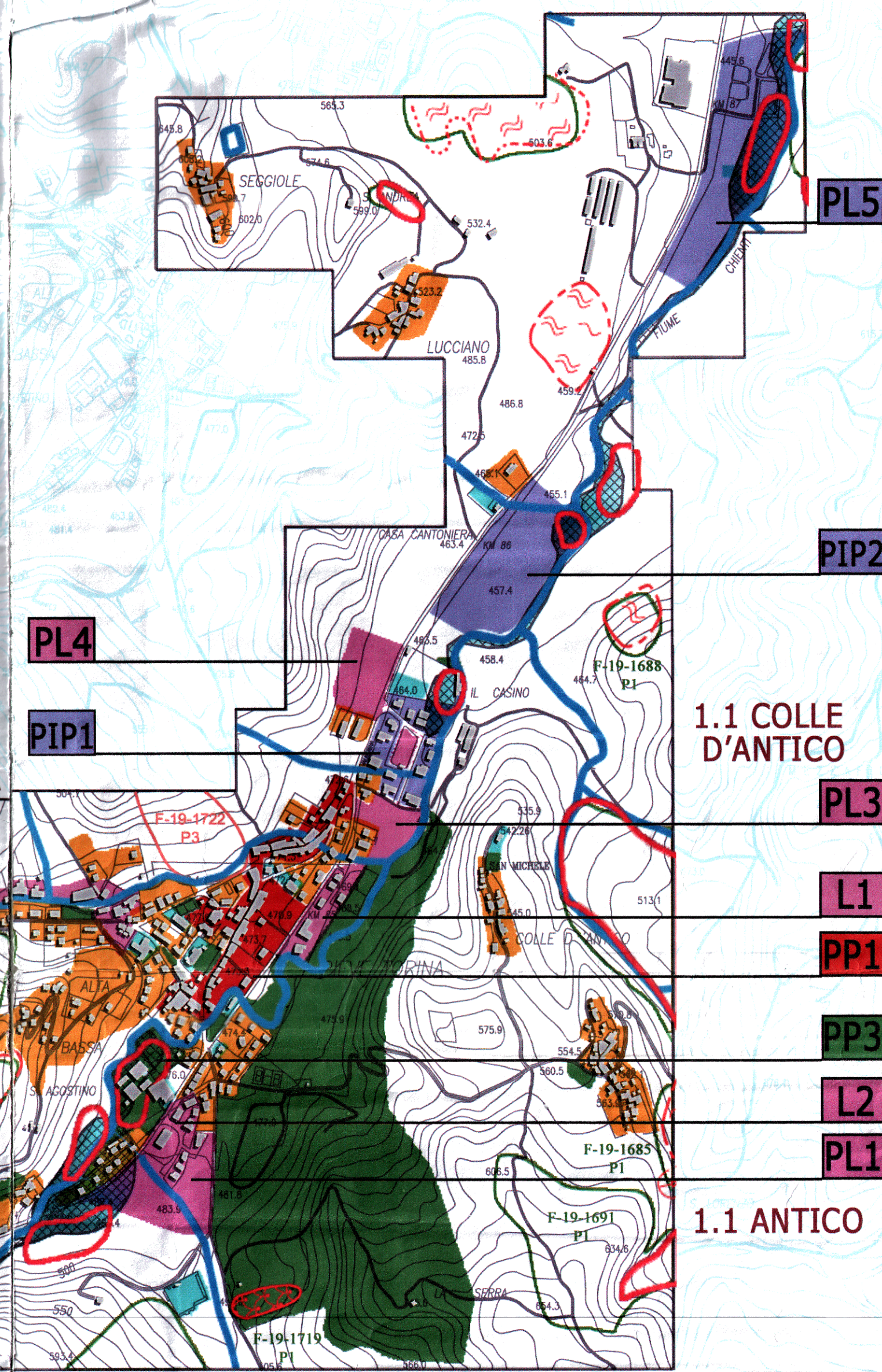

### 2.1 APPENNINO

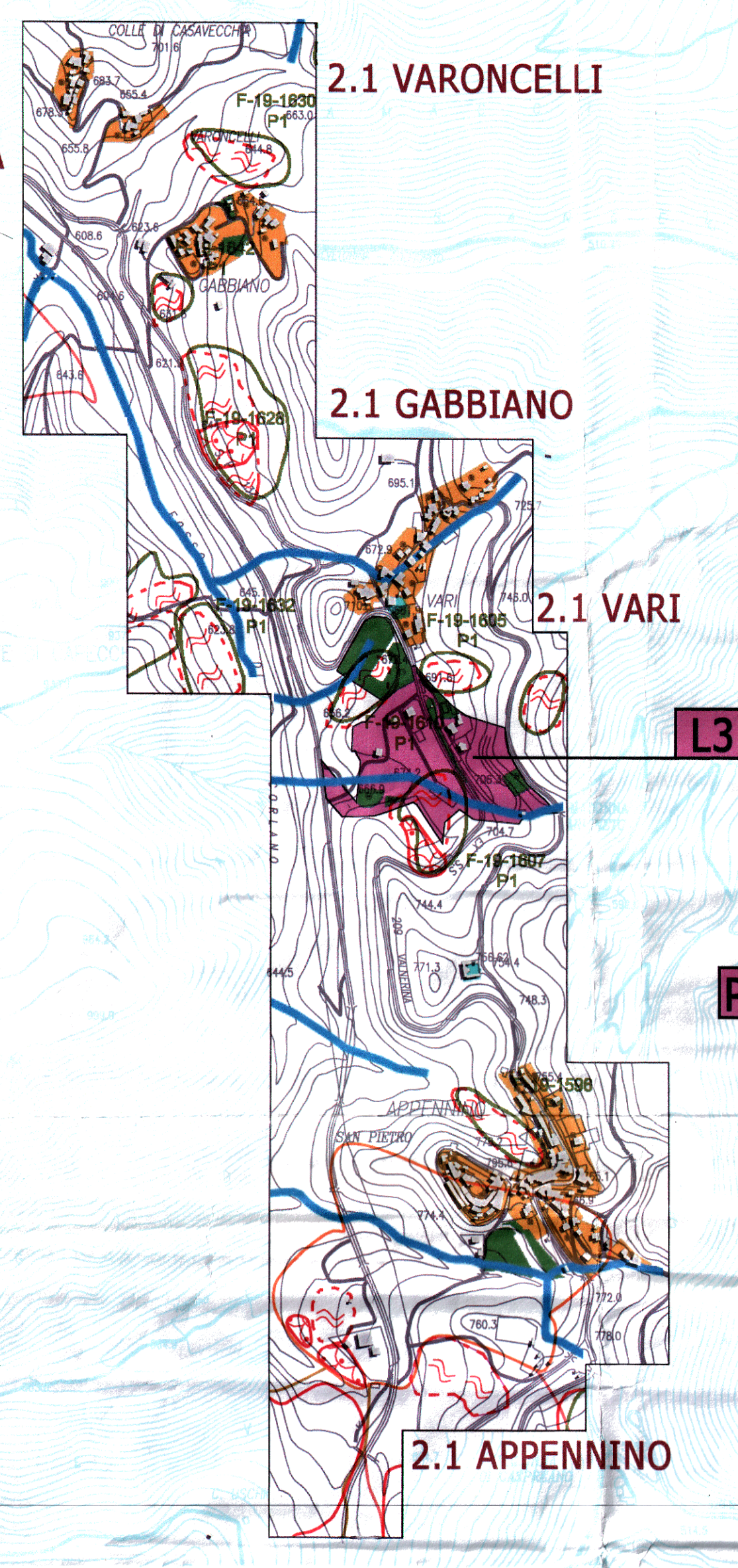

### 3.1 CASAVECCHIA

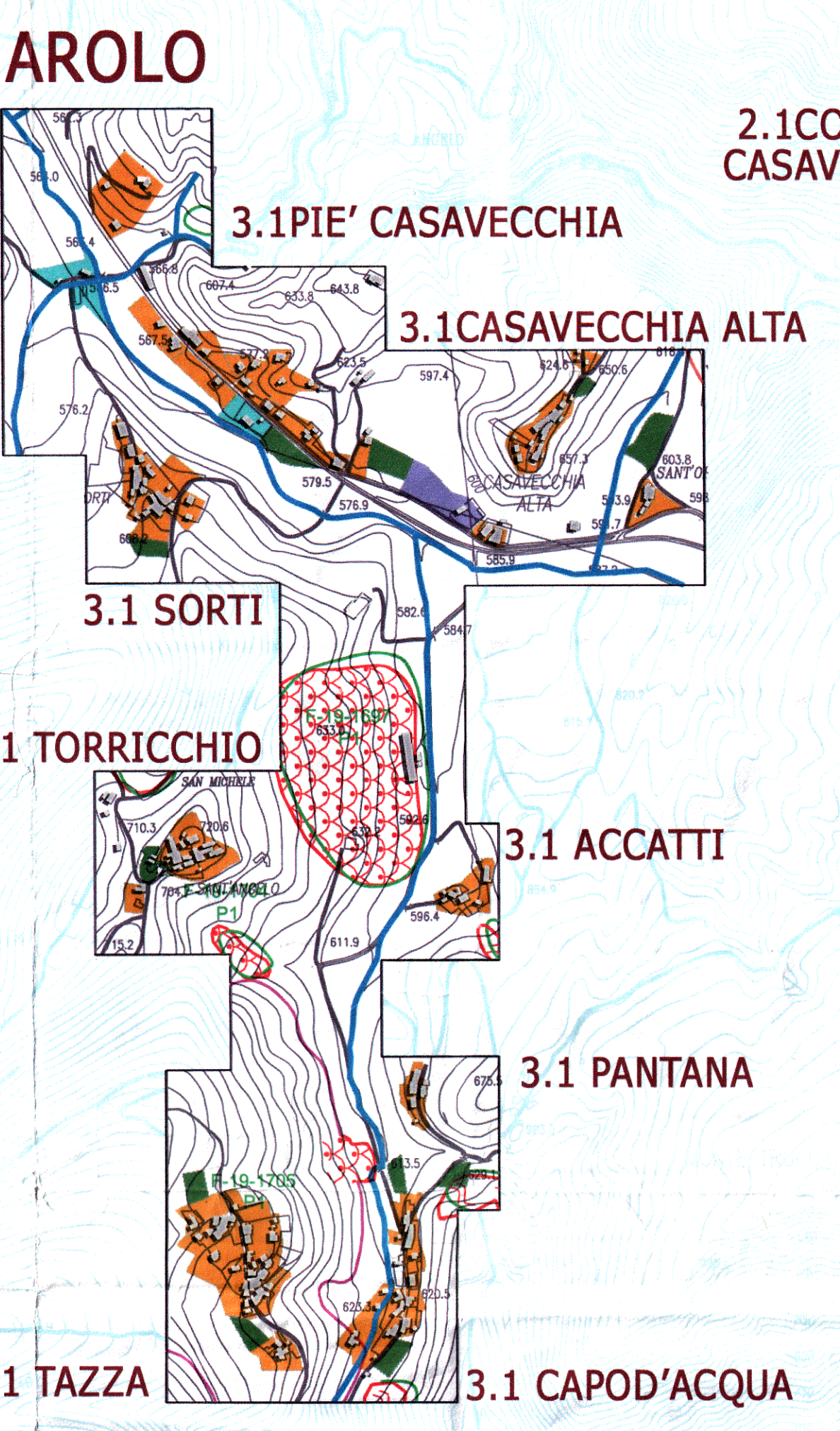

### INQUADRAMENTO TERRITORIALE



3.3 COLLE DI TORRICCHIO

### 4.1 NOCECCHIA

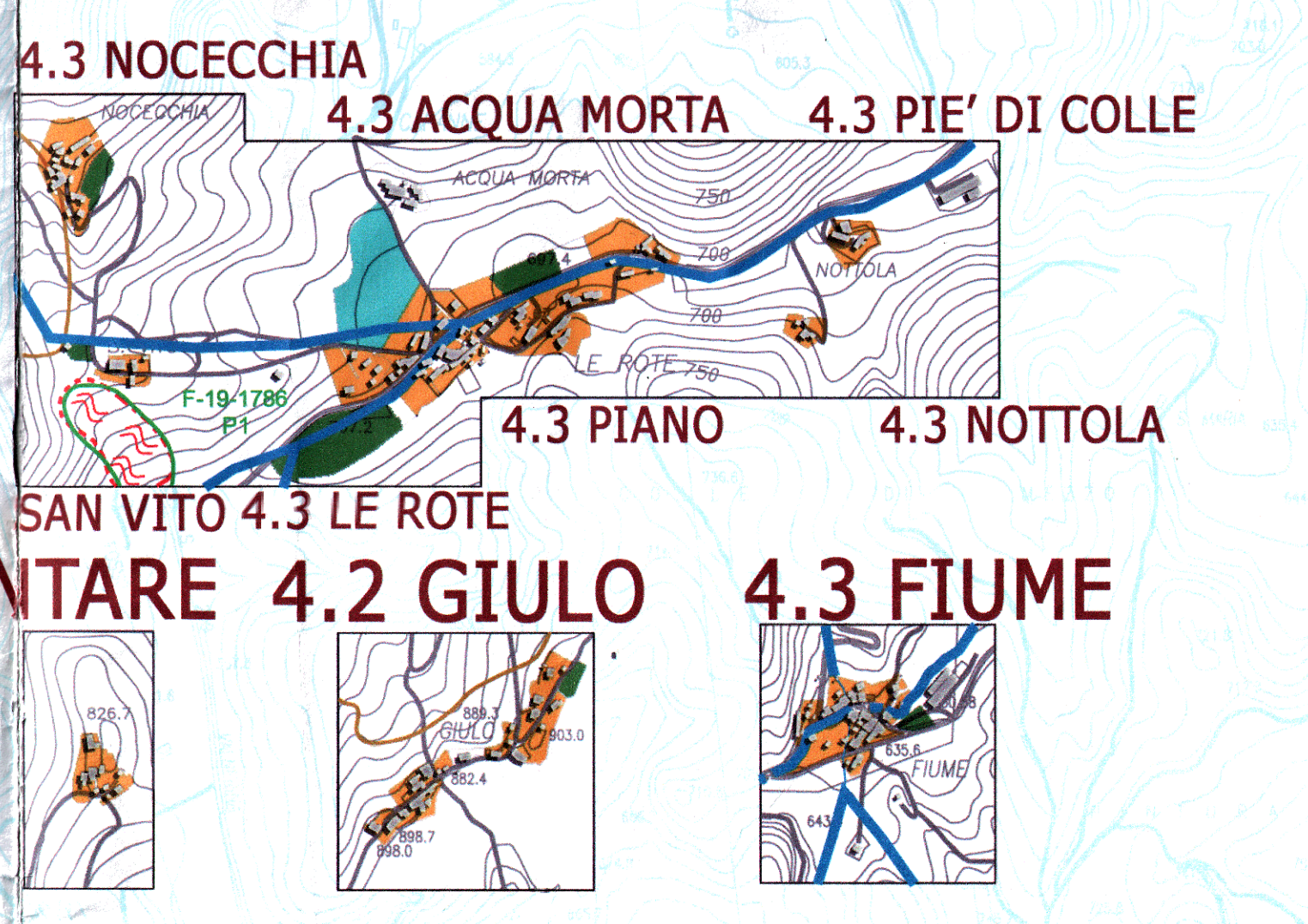

### 5.4 CAPANNE

