



# COMUNE DI PIEVE TORINA

*Provincia di Macerata*

*Area Container Sant'Agostino – 62036 Pieve Torina (MC) Tel. 0737/518022 Fax 0737/51202  
pec : [comune.pievetorina.mc@legalmail.it](mailto:comune.pievetorina.mc@legalmail.it)*

Ordinanza n.3

Prot.n. 1937

## AUTORIZZAZIONE OCCUPAZIONE SUOLO PUBBLICO LOC.ANTICO

### IL RESPONSABILE DELL'AREA AMMINISTRATIVA

VISTA l'istanza pervenuta all'Ufficio Protocollo del comune di Pieve Torina prot.n.1669/2021 con la quale il signor Crucianelli Enrico, in qualità di titolare della ditta Crucianelli rest-edile srl, richiede autorizzazione ad occupare suolo pubblico in loc.Antico fg 24 p.lla 72 per lavori sisma 2016;

PRESO ATTO del verbale redatto dall'Istruttore Direttivo Fabrizio Fiorelli prot.n.1924/2021 e del parere dell'Ufficio Tecnico comunale favorevole, i quali in relazione alla richiesta in oggetto, comunicano al sottoscritto che nulla osta alla concessione dell'autorizzazione richiesta;

DATO ATTO CHE per far sì che tale intervento possa svolgersi regolarmente si ritiene opportuno e necessario autorizzare quanto detto in precedenza;

RITENUTO di dover emettere apposito atto di regolamentazione per le finalità descritte;

VISTO il dlgs 267/2000;

ATTESA la propria competenza in merito all'adozione del presente atto;

### ORDINA

- L'area di cantiere dovrà essere segnalata come previsto dal Decreto ministero delle infrastrutture e trasporti-10 luglio 2002- del "Disciplinare tecnico relativo agli schemi segnaletici differenziati per categoria di strada, da adottare per il segnalamento temporaneo" e unita di apposita illuminazione.
- I lati esterni dei ponteggi dovranno essere schermati al fine di evitare caduta di materiale sulla sede stradale
- L'area occupata dovrà essere recintata in maniera tale da impedire il libero accesso alle persone non autorizzate ad accedere all'interno dell'area di cantiere
- In corrispondenza degli incroci della via ove insiste l'occupazione con altre strade dovrà essere apposto un segnale di strada chiusa con apposito pannello indicatore della distanza dal punto di occupazione
- Qualora inizino i lavori edili autorizzati sulle abitazioni all'interno della via e non raggiungibili in altro modo le impalcature dovranno essere modificate in maniera tale da ripristinare la percorribilità originaria della sede stradale

### AUTORIZZA

L'impresa Crucianelli rest/edile srl ad occupare suolo pubblico dalla data odierna fino al compimento dei lavori, previsto per il 23.12.2021, mediante ponteggio in loc. Antico 3 e mediante area cantiere sulla piazzetta in fondo alla via.

**AVVERTE ALTRESI'**

-che avverso al presente provvedimento può esser proposto ricorso amministrativo ai sensi dell'articolo 27 comma 3 del dlgs 285/92 ess.mm al Ministero delle Infrastrutture e dei Trasporti che decide in merito, entro 60 giorni e con le formalità stabilite nell'articolo 74 del D.P.R. 495/1992.

-ai sensi dell'articolo 3 comma 4 del legge 241/1990, che il presente provvedimento è impugnabile con ricorso giurisdizionale avanti al TAR di Ancona entro il termine di sessanta giorni decorrenti dalla notifica o comunque dalla piena conoscenza del presente atto da parte dei destinatari ovvero con ricorso straordinario al Presidente della Repubblica entro 120 giorni decorrenti dal medesimo termine.

Pieve Torina li 11.02.2021

Il Responsabile dell'Area Amministrativa  
Giulio Allegrini



AREA CANTIERE

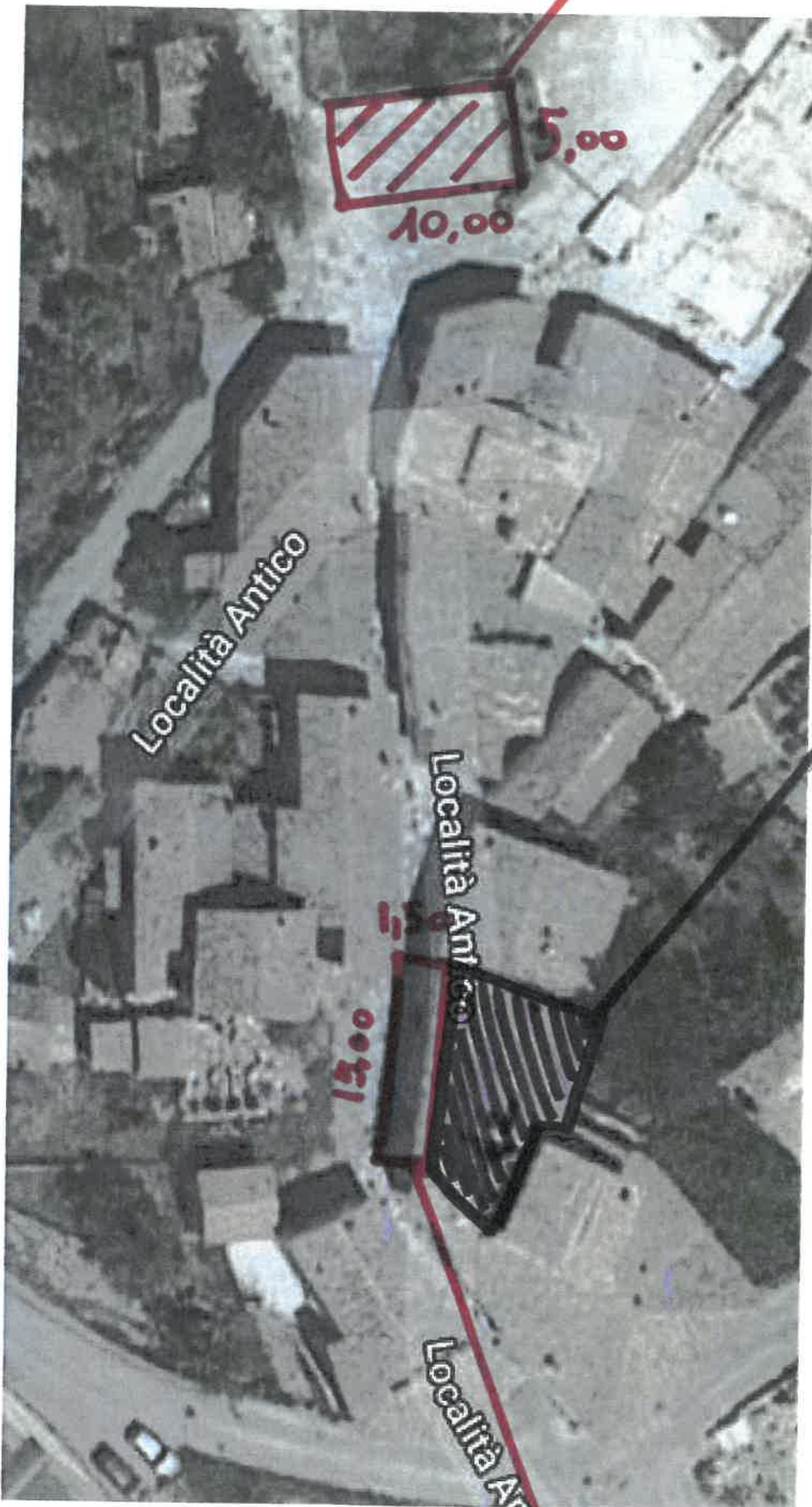

Località Antico

Località Antico

Località Antico

IMMOBILIARE  
OGGETTO  
DI  
INTERV.  
FG 24  
PUA 72

PONTEGGIO